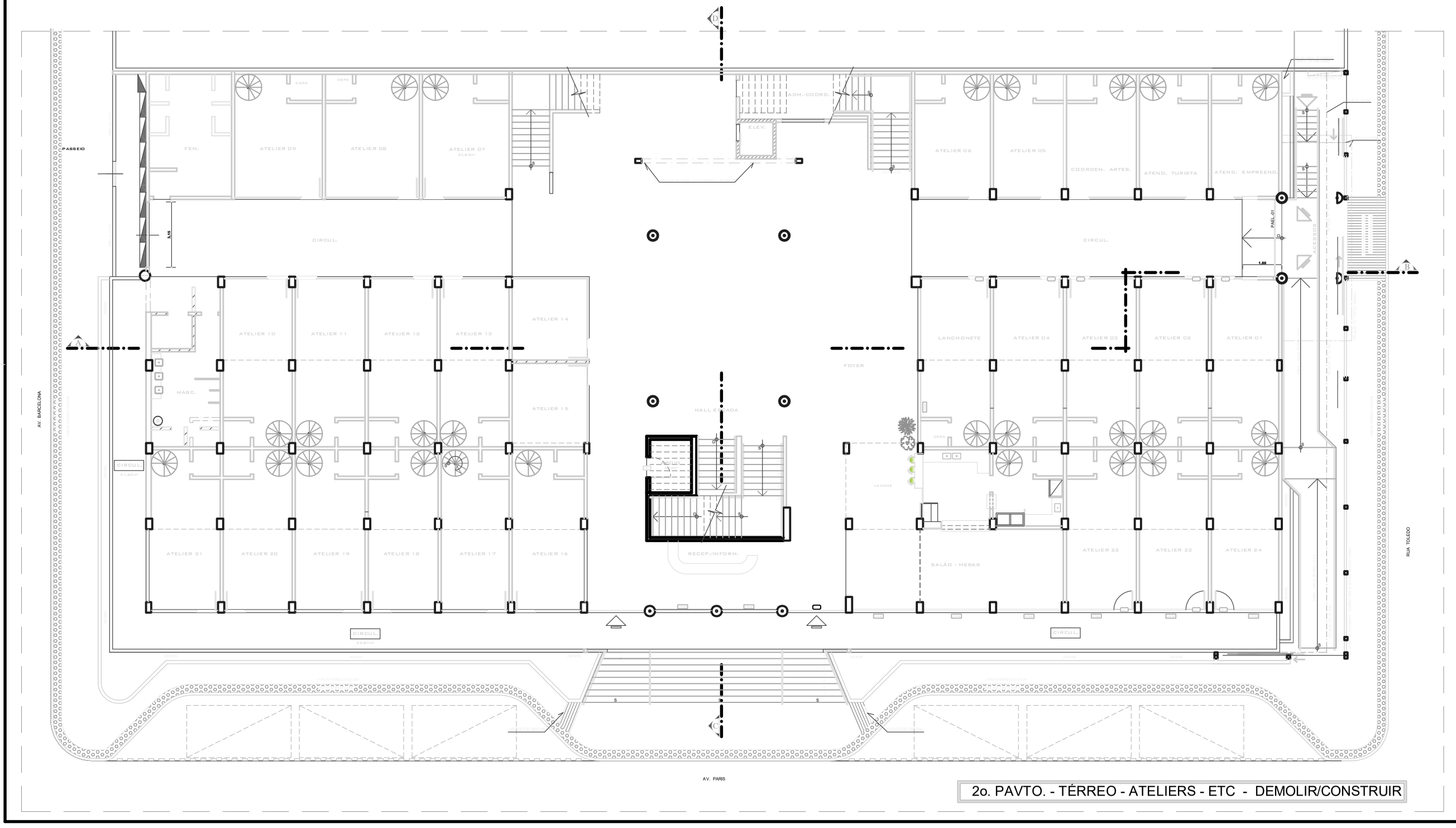

2o. PAVTO. - TÉRREO - ATELIERS - ETC - DEMOLIR/CONSTRUIR

MAPA DE ESQUADRIAS

PORTAS				
ID	ESPECIFICAÇÃO	MEDIDAS (L x H)	QUANT.	OBS.
PAV-1	PORTA ALUMINIO BRANCO VENEZIANA	0,60 X 2,10	13	WC
PAV-2	PORTA ALUMINIO BRANCO VENEZIANA	0,70 X 2,10	13	copa
PAV-3	PORTA ALUMINIO BRANCO VENEZIANA	0,80 X 2,10	2	sanitários, depósitos
PAV-4	PORTA ALUMINIO BRANCO VENEZIANA	1,00 X 2,10	1	sanitários PNE
PAV-5	PORTA DUPLA ALUMINIO BRANCO VENEZIANA	1,60 X 2,10		depósitos
PAV-6	PORTA DE ALUMÍNIO BRANCO VENEZIANA SUSPENSA	0,60 X 1,80	6	sanitários (internas)
PM-1	PORTA DE MADEIRA COM DETALHE PARA VERNIZ OU CERA	0,80 X 2,10	2	salas secretaria
PM-2	PORTA DUPLA DE MADEIRA COM DETALHE PARA VERNIZ OU CERA	1,20 X 2,10		teatro
PM-3	PORTA DUPLA DE MADEIRA COM DETALHE PARA VERNIZ OU CERA	1,60 X 2,10		salas de aula
PM-4	PORTA DE CORRER DE MADEIRA COM DETALHE PARA VERNIZ OU CERA	1,20 X 2,10		teatro
PV-1	PORTA PIVOTANTE DE VIDRO TEMPERADO 10MM	0,90 X 2,10	29	ateliês, portas para varandas
PV-2	PORTA DE VIDRO DE CORRER 2 FOLHAS	2,00 X 2,10		secretaria - porta principal
PV-3	PORTA DE VIDRO DE CORRER 2 FOLHAS	1,80 X 2,10		gabinete
PAL-1	PORTA DE CORRER DE ALUMÍNIO LAMBRIL	1,20 X 2,10		depósito
PAL-2	PORTA DUPLA DE ALUMÍNIO LAMBRIL PARA ÁREA TÉCNICA	1,40 X 1,20		laje técnica
P-01	PORTA DE ACESSO PRINCIPAL ABERTURA VERTICAL		2	entrada principal
P-02	PORTA DO TEATRO			abertura pro hall
PAEL-1	PORTA ACESSO LATERAL	3,70x2,20	1	
JANELAS				
VFT-1		2,00 X 0,80	1	s-solo - adm/coord
J-1		2,00 X 1,25		salas da secretaria
J-2		3,00 X 1,25		salas da secretaria
VITRINE	Vidro temperado fixo 10mm	de acordo com o ambiente	36	ateliês

A R Q U I T E T U R A

"PROJETO EXECUTIVO DE ARQUITEURA"

PARA MODIFICAÇAO E ADEQUAÇAO DE USO DAS DEPENDENCIAS DO ANTIGO SHOPPING PARIS

AV. PARIS - LOTES 10 A 14 - Q = 76

LOTEAMEENTO PRAIA DO MORRO - GRI - ES

Data	Título	Prancha
11/22	2º. PAVTO. - TERREO - DEMOLIR - CONST.	04/11
	Data: DEZ/2022 · Escala: 1 : 75 · Desenho: NORONHA / ESTELA	

Contratante

NUNICIPIO DE GUARAPARI

Contratado

C.E.V. NORONHA ARQUITETURA E SERVIÇOS LTDA.
CNPJ/MF - 41.818.644 / 0001 - 29

Autor do Projeto

Arqto. Carlos Eduardo Vieira Noronha
CAU - ES - 15.991-6

Resp. Técn. P/ Contratante

Pr. Uso da Prefeitura

LEGENDA	
EXISTENTE	
A DEMOLIR	
A CONSTRUIR	

Tipo Projeto: PROJETO EXECUTIVO FINAL

C E V NORONHA
ARQUITETURA E SERVIÇOS LTDA. - ME
AV. DESEMB. LOURIVAL DE ALMEIRA - 330 / 204 - CEENTRO - GRI