

QUANTITATIVO DE JANELAS				
CÓD	QT	COMPRIMENTO	ALTURA	DESCRIÇÃO
J01	7	1,00	0,50	Janela simples de alumínio e vidro
J02	6	1,20	1,00	Janela simples de alumínio e vidro
J03	4	1,50	1,20	Janela simples de alumínio e vidro
J04	3	2,00	1,20	Janela de correr com 4 painéis em alumínio e vidro
J05	1	2,50	1,20	Janela simples de alumínio e vidro
J06	3	3,00	0,80	Janela simples de alumínio e vidro
J07	2	1,20	1,70	Janela simples de alumínio e vidro
J08	1	3,80	5,10	Cocogo de concreto
J09	1	1,00	0,80	Janela simples de alumínio e vidro
J10	1	2,00	1,20	Janela simples de alumínio e vidro

QUANTITATIVO DE PORTAS E GRADIS				
CÓD	QT	COMPRIMENTO	ALTURA	DESCRIÇÃO
P1	21	0,60	2,10	TruStite (TM) Series
P2	1	0,86	2,10	Porta de madeira semiboa com forras de madeira
P3	1	0,86	2,10	Porta de abrir de madeira, semiboa com forras de madeira
P4	5	0,86	2,10	Porta de correr veneziana em alumínio branco
P5	5	0,86	2,10	Porta de madeira maciça
P6	9	1,46	2,10	Porta dupla de abrir veneziana em alumínio branco
P7	5	1,20	2,10	Porta Elevador
P8	34	1,60	2,10	Porta de correr de alumínio e vidro
P9	1	1,80	2,20	Porta de correr de alumínio e vidro
P10	2	0,78	2,10	TruStite (TM) Series
P11	23	0,86	2,20	TruStite (TM) Series
P12	3	2,00	2,20	Porta de correr de alumínio e vidro
P13	1	3,00	2,20	Porta de correr de alumínio e vidro

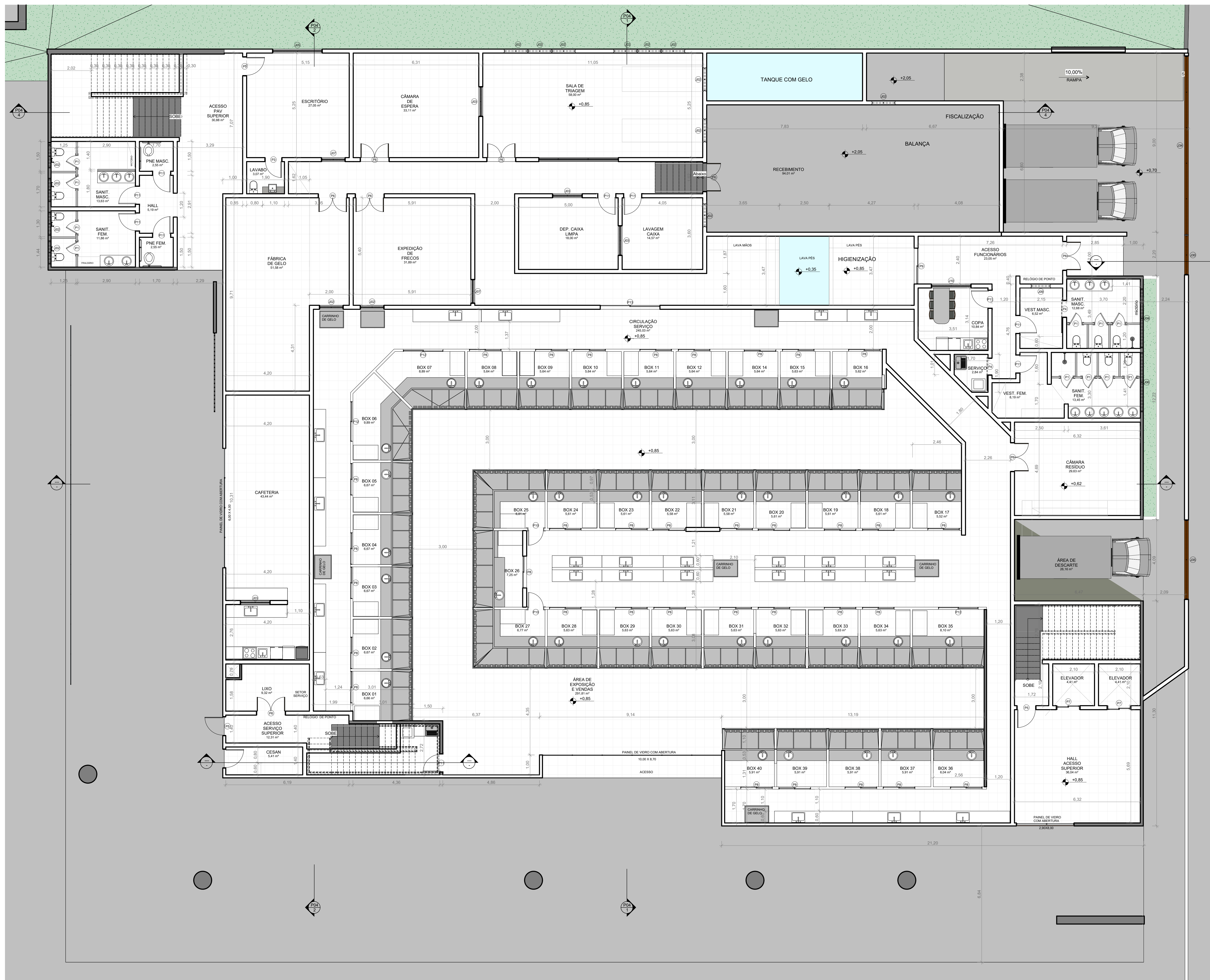

PROPRIETÁRIO: PREFEITURA MUNICIPAL DE GUARAPARI
 AUTORIA DE PROJETO: LUCIENE NUNES - CAU AS1061-0
 RESPONSÁVEL TÉCNICO:

FOLHA P01 /05	PROJETO: MERCADO MUNICIPAL DE PEIXE DE GUARAPARI	RESPONSÁVEL: LUCIENE NUNES	RUBRICA: CAUAS1061-0
	LOCAL: AV. JOSÉ BARCELOS DE MATOS	PROPRIETÁRIO: PREFEITURA MUNICIPAL DE GUARAPARI	
DESENHO	LUCIENE	INSC. NA F.P.M.O.	
CÓPIA		INSC. NA F.P.M.O.	
VISTO		INSC. NA F.P.M.O.	
ESCALAS	DESENHO(S)	INSC. NA F.P.M.O.	
INDICADA	PLANTA BAIXA PAV. TERREO	INSC. NA F.P.M.O.	

1 RUA JOSÉ BARCELOS
 ESCALA: 1:75

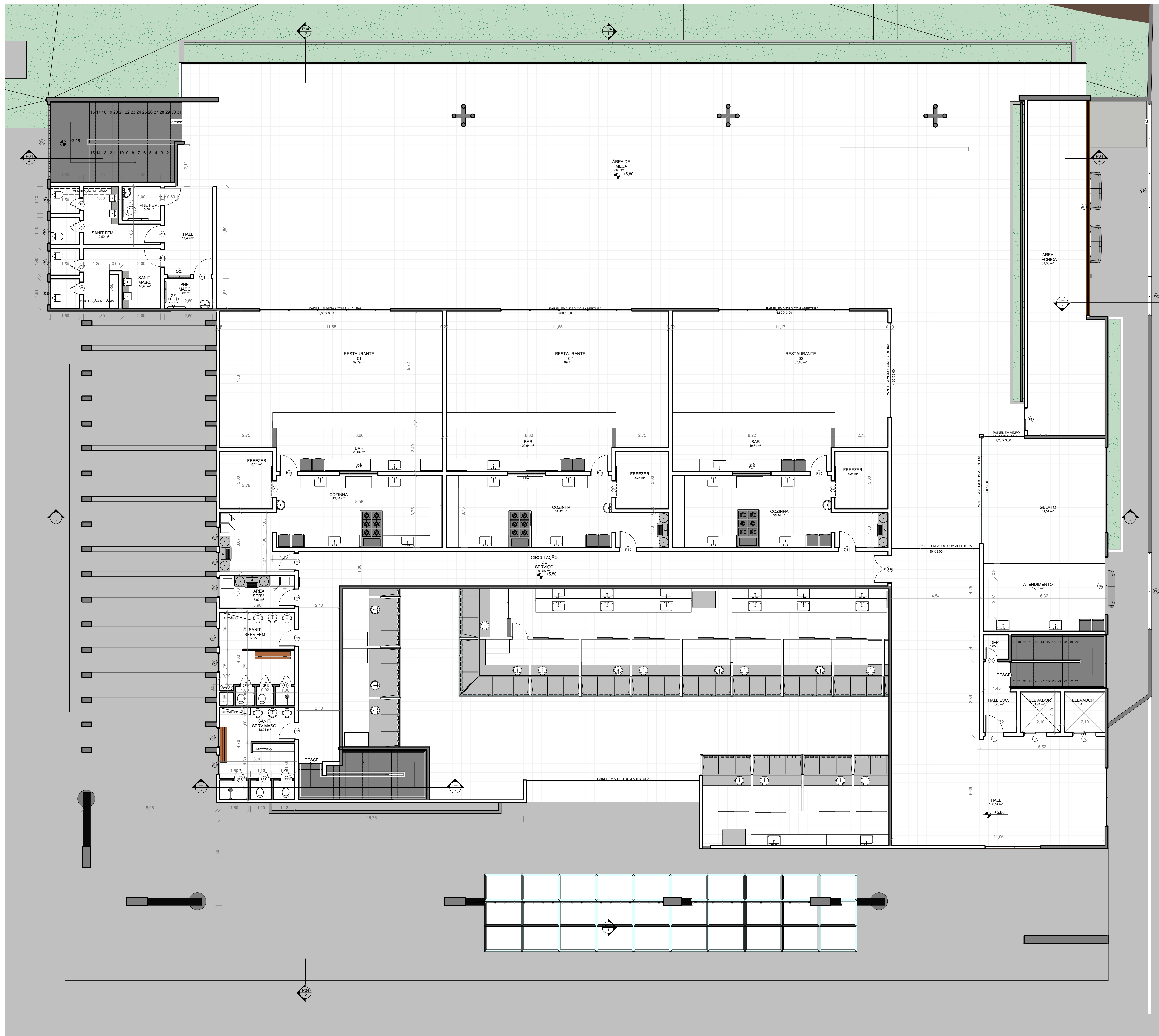

1 2º PAV. SUPERIOR
ESCALA 1:75

PROPRIETÁRIO: PREFEITURA MUNICIPAL DE GUARAPARI
 AUTORIA DE PROJETO: LUCIENE NUNES - CAU AS1061-0
 RESPONSÁVEL TÉCNICO:

FOLHA P02 /05		PROJETO: MERCADO MUNICIPAL DE PEIXE DE GUARAPARI LOCAL: AV. JOSÉ BARCELOS DE MATOS PROPRIETÁRIO: PREFEITURA MUNICIPAL DE GUARAPARI	
DESENHO	RESPONSÁVEL	INS. Nº	RUBRICA
CÓPIA	LUCIENE NUNES	PAV. 02	LUCIENE NUNES CAUAS 1061-0
VISTO			ÁREA DO TERREIRO ÁREA DE CONSTRUÇÃO ÁREA DE CONT. COMPUTARIZ. TAXA DE OBRAS
ESCALAS INDICADA	DESENHO(S)		COD. DE APROV. ÁREA PERMITEBIL.
	PLANTA BAIXA PAV. SUPERIOR		
		INS. NA F. SIG.	
		INS. NA F. SIG.	

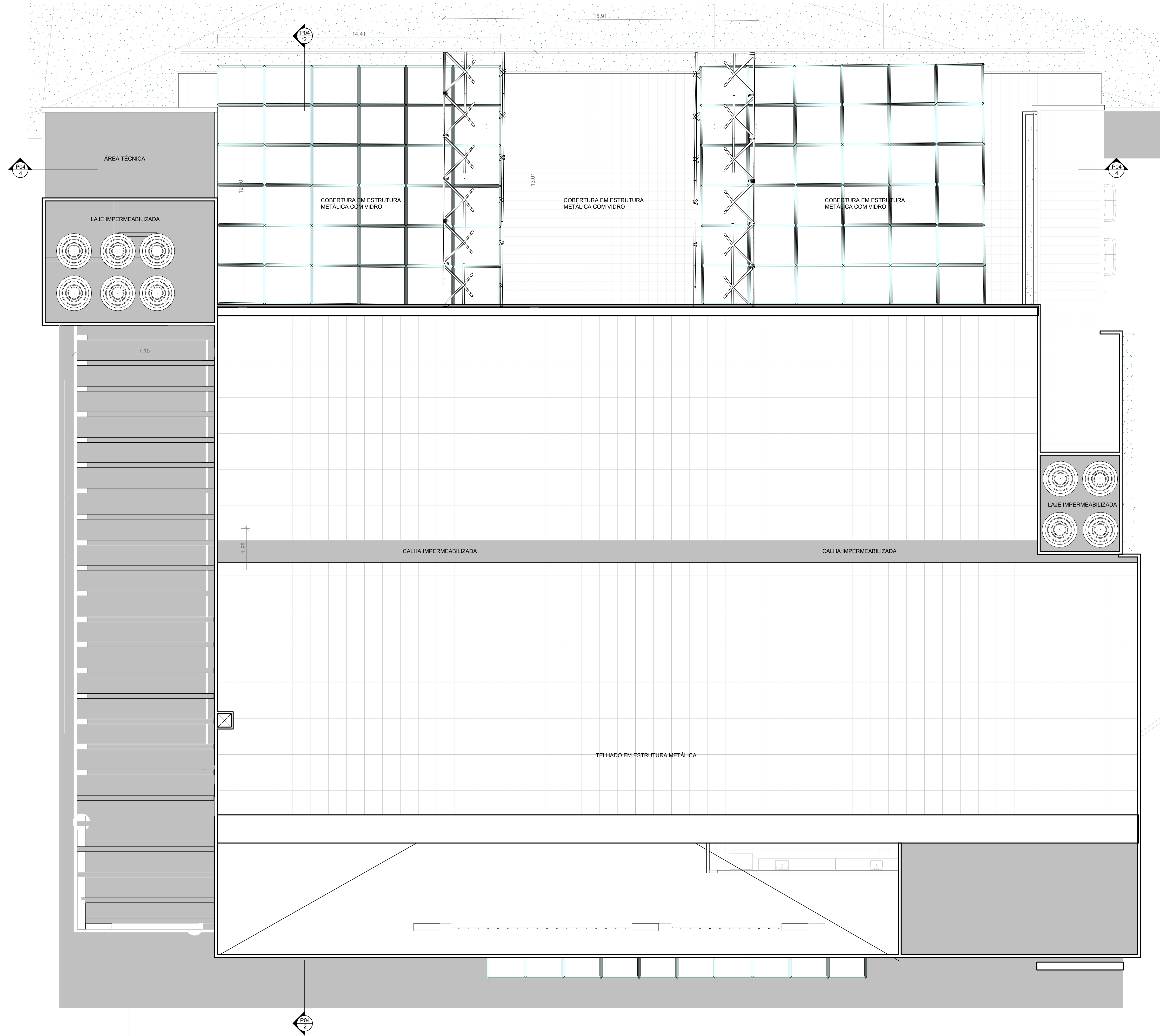

PROPRIETÁRIO: PREFEITURA MUNICIPAL DE GUARAPARI
 AUTORIA DE PROJETO: LUCIENE NUNES - CAU A51061-0
 RESPONSÁVEL TÉCNICO

FOLHA P03 /05	PROJETO: MERCADO MUNICIPAL DE PEIXE DE GUARAPARI			LUCIENE NUNES CAU A51061-0
	LOCAL: AV. JOSÉ BARCELOS DE MATOS			
PROPRIETÁRIO: PREFEITURA MUNICIPAL DE GUARAPARI				ÁREA DO TERRENO: ÁREA DE CONSTRUÇÃO: ÁREA DE CONST. COMPUTÁVEL: TX DE OCUPAÇÃO: COEF. DE APROV.: ÁREA PERMEÁVEL:
DESENHO	RESPONSÁVEL	INSC NA P.M.G.	RUBRICA	
CÓPIA	Autor			
VISTO				
ESCALAS	DESENHO(S)			INSC NA P.M.G.
INDICADA	PLANTA BAIXA PAV. COBERTURA			

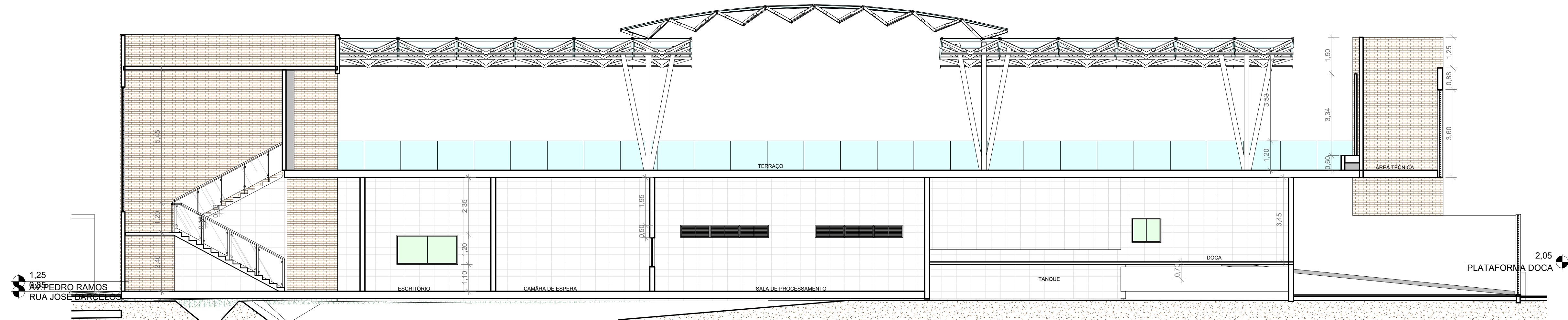

4 CORTE 04
ESCALA 1:100

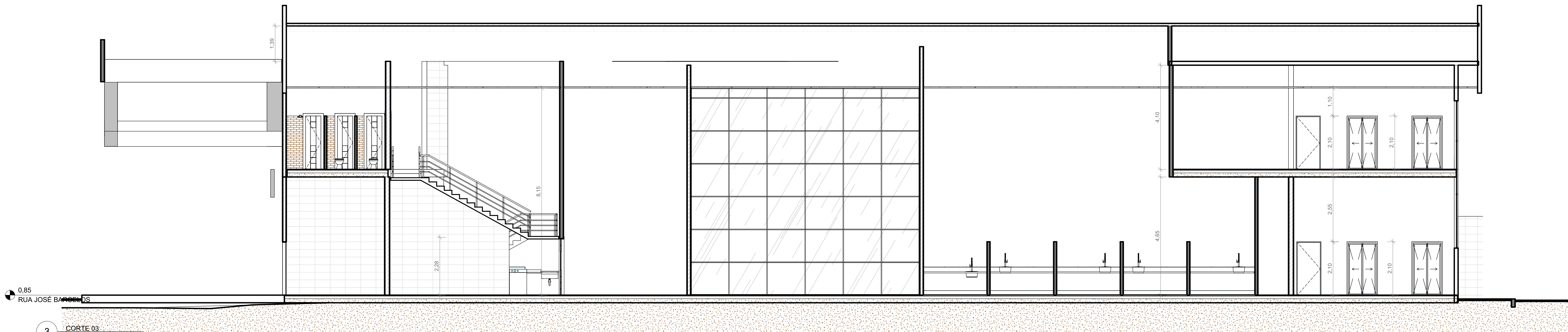

3 CORTE 03
ESCALA 1:75

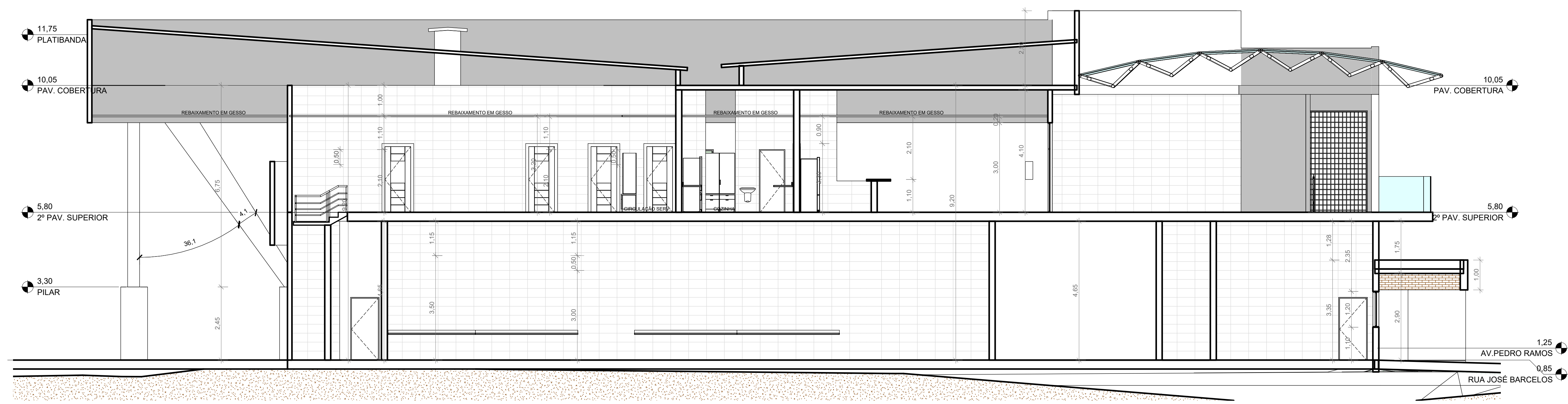

2 CORTE 02
ESCALA 1:75

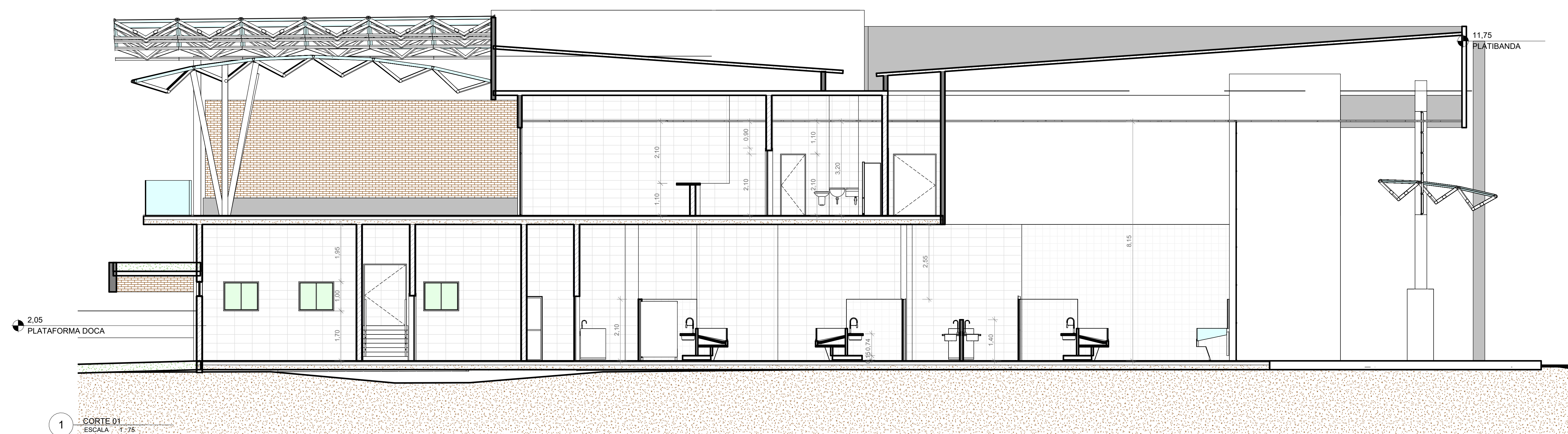

1 CORTE 01
ESCALA 1:75

PROPRIETÁRIO: PREFEITURA MUNICIPAL DE GUARAPARI			
AUTORIA DE PROJETO: LUCIENE NUNES - CAU A51061-0			
RESPONSÁVEL TÉCNICO			
FOLHA P04 /05	PROJETO:	MERCADO MUNICIPAL DE PEIXE DE GUARAPARI	
	LOCAL:	AV. JOSÉ BARCELLOS DE MATOS	
DESENHO:	RESPONSÁVEL:	RUBRICA:	LUCIENE NUNES CAU A51061-0
CÓPIA:	ÁREA DO TERRENO:	ÁREA DE CONTRUÇÃO:	ÁREA DE CONDIÇÃO COMPUTÁVEL:
VISTO:	TR. DE DISTRIBUIÇÃO:	COPIA DE APROV.:	ÁREA REVENÍVEL:
ESCALAS:	DESENHO(S)		
INDICADA:	CORTE 1 CORTE 2 CORTE 3 CORTE 4		
			INDICAÇÃO P.M.O.
			REC. NA P.M.O.