

INTERSEÇÃO ATUAL ENTRE

A RUA JOSÉ A. BOURGUIGNON E RUA ALAMEDA FRANCISCO V. SIMÕES

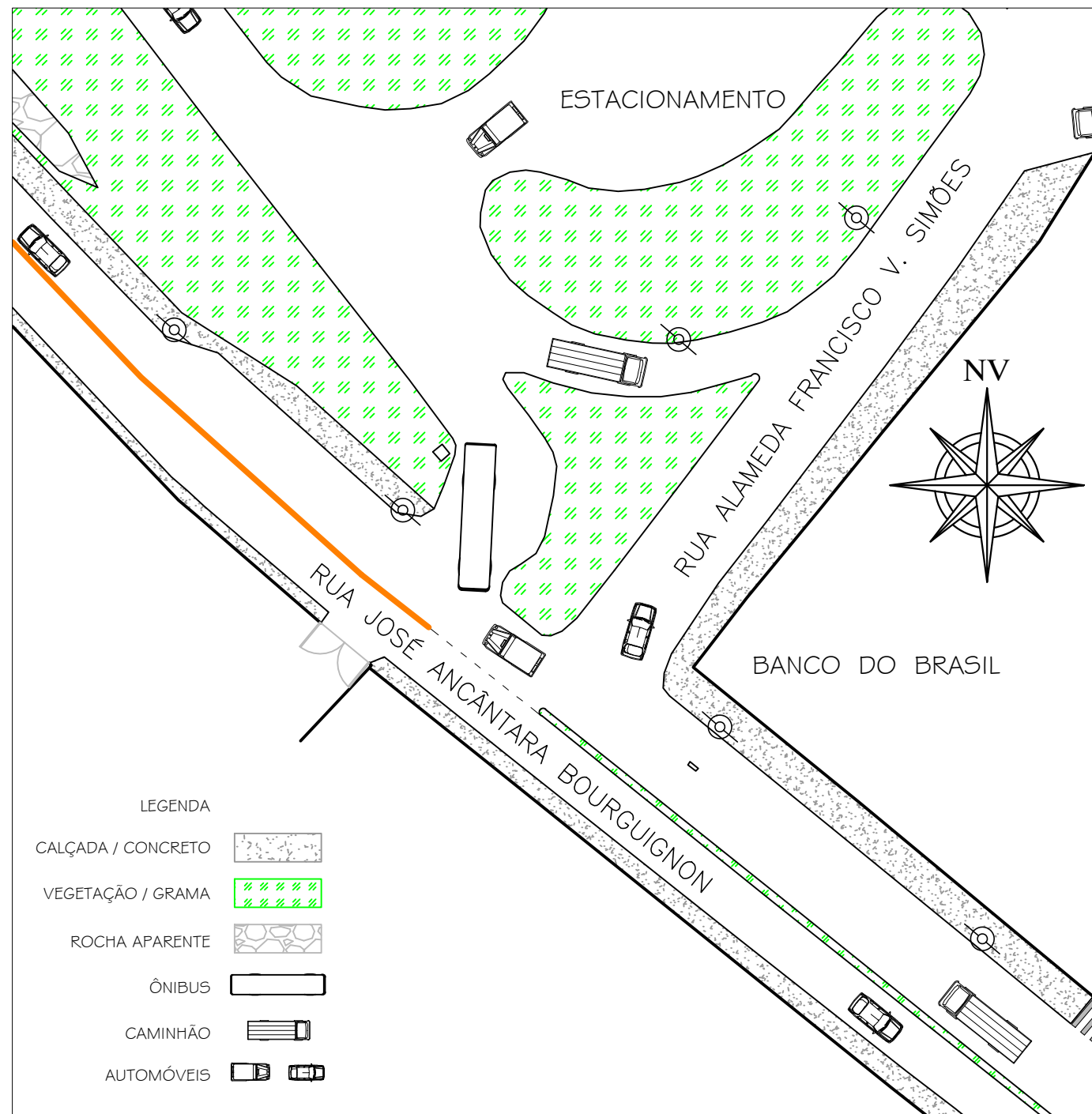

INTERSEÇÃO PROJETADA EM ROTATÓRIA ENTRE

A RUA JOSÉ A. BOURGUIGNON E RUA ALAMEDA FRANCISCO V. SIMÕES

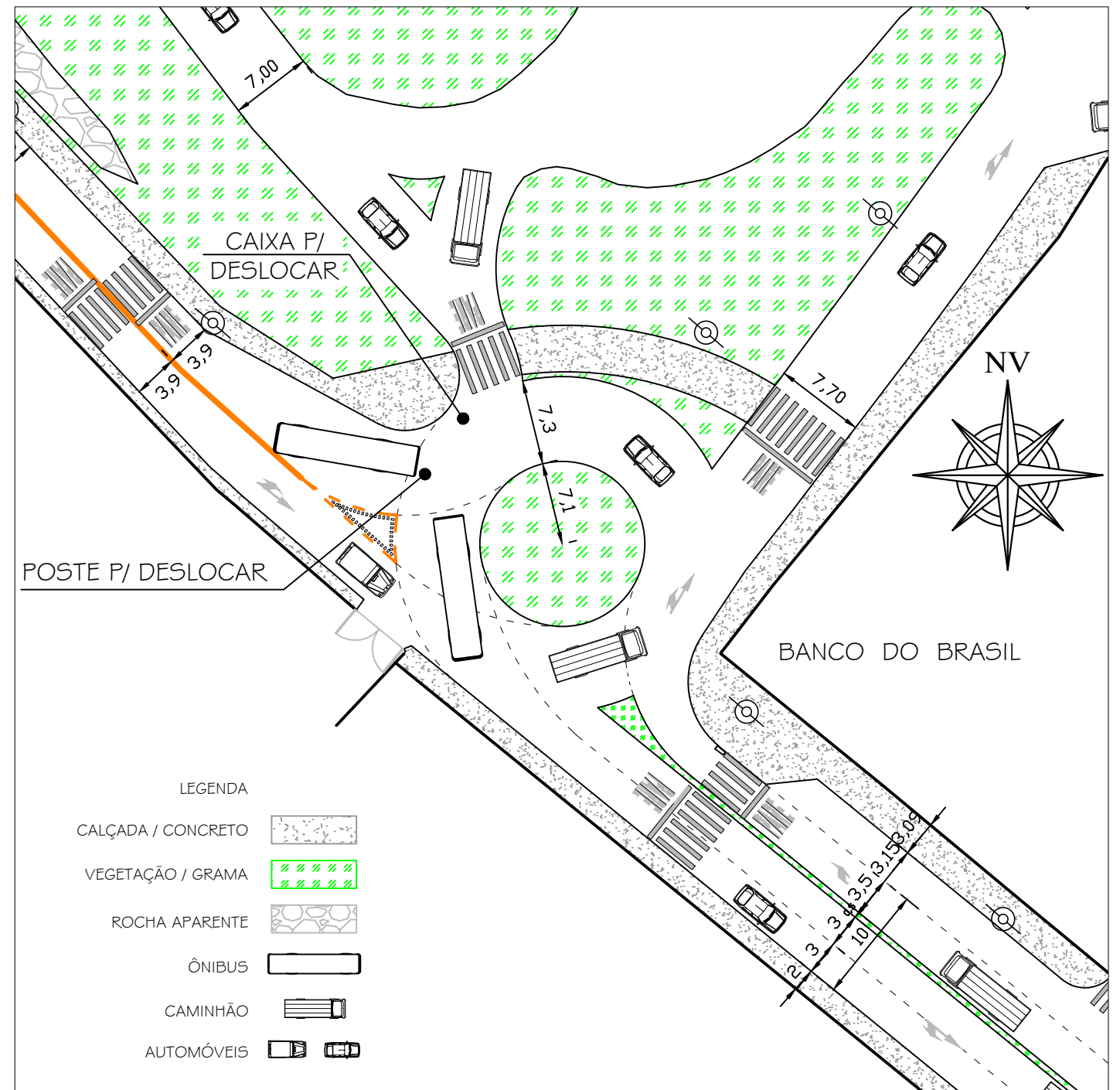

QUANTITATIVOS							
RUA	EXTENSÃO DA VIA	ÁREA DE PAVIMENT.	LARGURA DA PISTA	CICLOVIA	MEIO-FIO (MFC 01)	MOVIMENTAÇÃO DE TERRA	
						CORTE	ATERRO
PROJETADA	325,00 m	1.750,00 m ²	4,40 m	690,00 m ²	662,00 m	60.263,99 m ³	21.393,69 m ³
ALAMEDA FRANCISCO VIEIRA SIMÕES	180,00 m	1.950,00 m ²	8,80 m	405,00 m ²	398,00 m	124,11 m ³	6.445,66 m ³
ROTATÓRIA	67,50 m	1.490,00 m ²	VARIÁVEL	-	176,00 m	159,09 m ³	-
TOTAL	572,50 m	5.190,00 m ²	-	1.095,00 m ²	1.236,00 m	60.547,19 m ³	27.839,35 m ³

SEMOP - Secretaria Municipal de Obras Publicas

SERVIÇO: PAVIMENTAÇÃO ROTATÓRIA

OBRA / ENDEREÇO: Interseção entre a rua José A. Bourguignon e a rua Alameda Francisco V. Simões , Adalberto Simão Nader - Guarapari / ES

RESPONSÁVEL TÉCNICO:

PREFEITO:

Edson Magalhães

ÁREA DE PAVIMENTAÇÃO: 6.285,00 m²

EXTENSÃO: 572,50 m

PRANCHA: 11 / 11

FOLHA: A3

DATA: 26/02/2021

DESENHO: Bruno Lima

ESCALA: 1/500



PREFEITURA MUNICIPAL DE GUARAPARI