

ANEXO 13

MAPAS DA CARACTERIZAÇÃO VIÁRIA

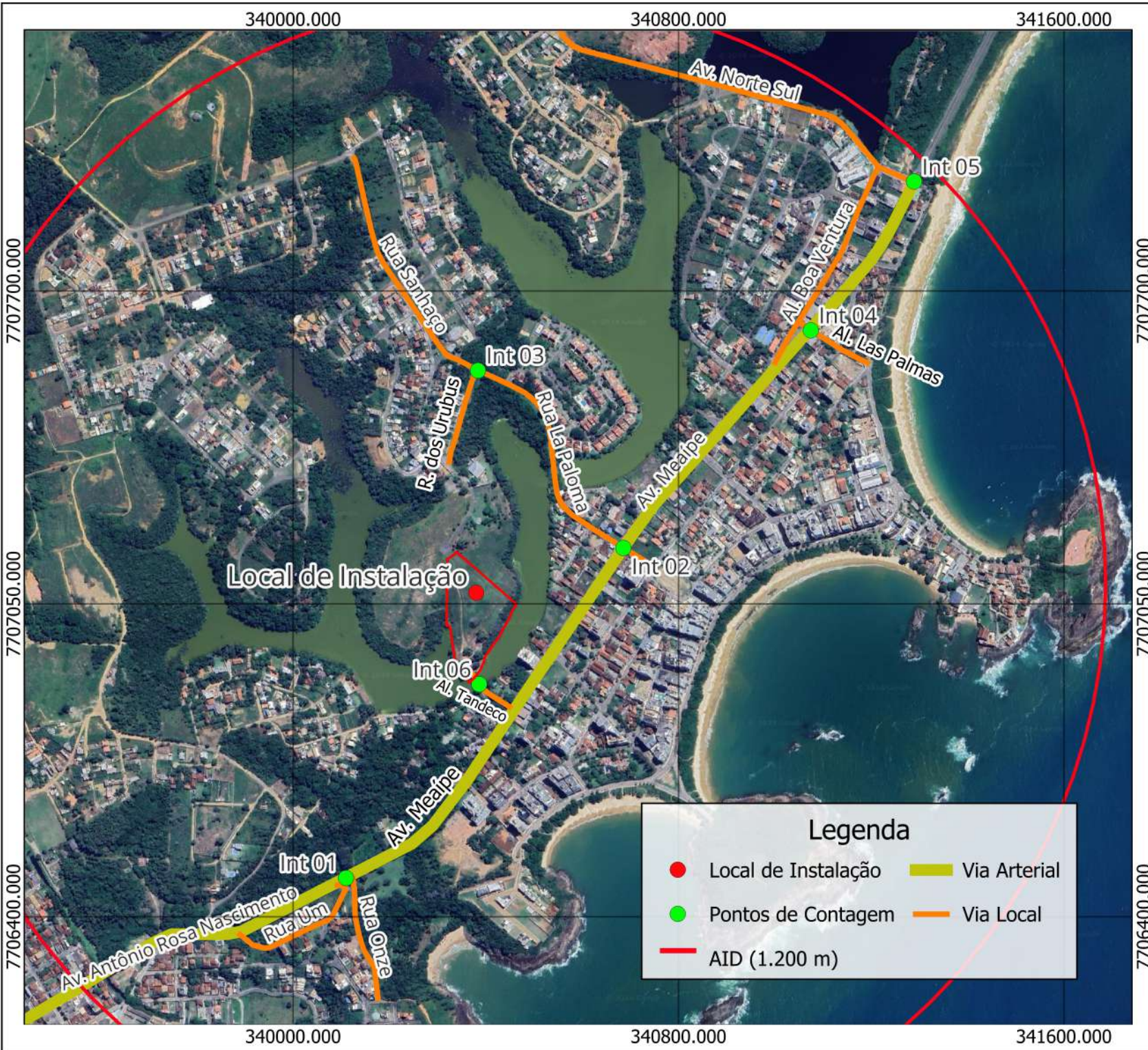

Legenda

- Local de Instalação
- Pontos de Contagem
- AID (1.200 m)
- Via Arterial
- Via Local

LOCALIZAÇÃO DO EMPREENDIMENTO



DADOS CARTOGRÁFICOS
 Projeção UTM SIRGAS 2000 - Fuso 24S

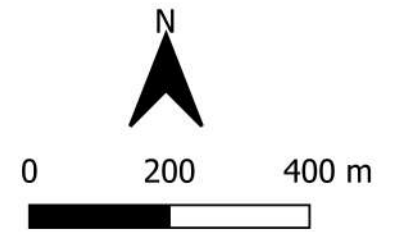

Observações

Autor: Isaac Poronilo Data: 07/11/2024
 Escala: 1:10.800 Revisão: 00

Projeto
ESTUDO DE IMPACTO À VIZINHANÇA
 Termo de Referência CATEP Nº 9131/2024

Título
PONTOS DE CONTAGEM VOLUMÉTRICA

Cliente
P 88 MARLIM EMPREENDIMENTO IMOBILIÁRIO SPE

CHÁCARA
 Engenharia e Consultoria Ambiental

Folhas 1/1



Legenda

- Via Local
- Via Arterial
- AID (1200 m)
- Local de Instalação
- Interseções

LOCALIZAÇÃO DO EMPREENDIMENTO



DADOS CARTOGRÁFICOS
 Projeção UTM SIRGAS 2000 - Fuso 24S

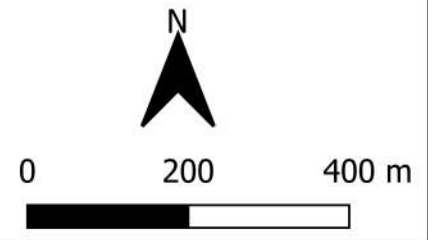

Observações

Autor: Isaac Poronilo Data: 01/11/2024
 Escala: 1:9.400 Revisão: 00

Projeto
ESTUDO DE IMPACTO À VIZINHANÇA
 Termo de Referência CATEP Nº 9131/2024

Título
CARACTERIZAÇÃO VIÁRIA

Cliente
P 88 MARLIM EMPREENDIMENTO IMOBILIÁRIO SPE

CHÁCARA
 Engenharia e Consultoria Ambiental

Folhas 1/1

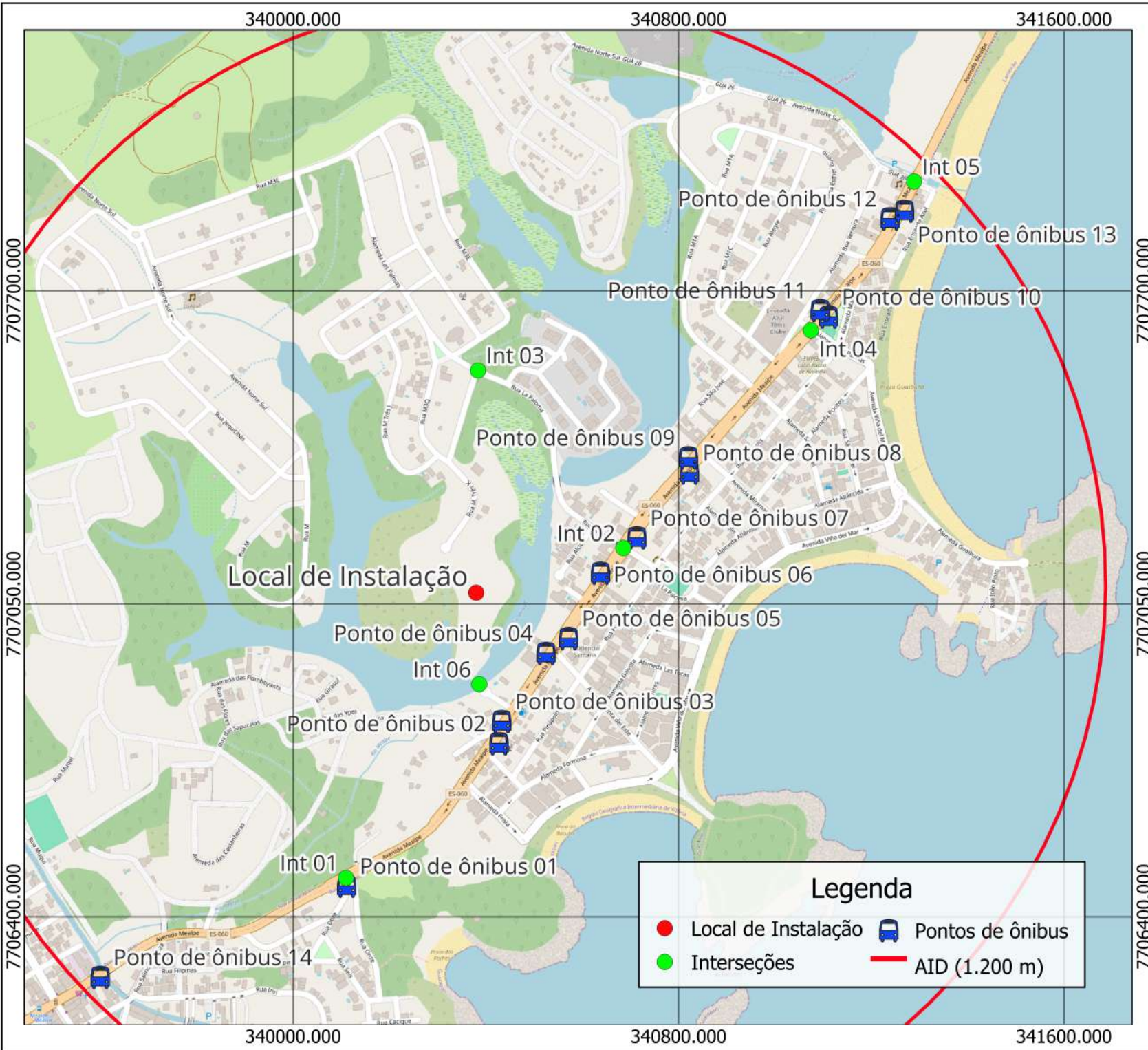

LOCALIZAÇÃO DO EMPREENDIMENTO



DADOS CARTOGRÁFICOS
 Projeção UTM SIRGAS 2000 - Fuso 24S

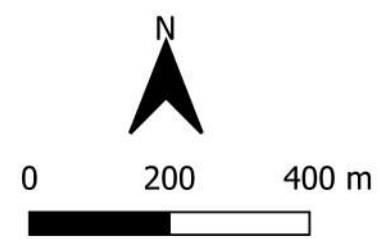

Observações

Autor: Isaac Poronilo Data: 07/11/2024
 Escala: 1:10.800 Revisão: 00

Projeto
ESTUDO DE IMPACTO À VIZINHANÇA
 Termo de Referência CATEP Nº 9131/2024

Título
**CARACTERIZAÇÃO VIÁRIA -
 TRANSPORTE COLETIVO NA AID**

Cliente
**P 88 MARLIM EMPREENDIMENTO
 IMOBILIÁRIO SPE**

CHÁCARA
 Engenharia e Consultoria Ambiental

Folhas 1/1



Legenda

- Local de Instalação
- Comércio, serviços e Equipamentos comunitários
- Caminho dos Pedestres Para Pontos de Ônibus
- Caminho dos Pedestres Para Serviços públicos/privados

LOCALIZAÇÃO DO EMPREENDIMENTO



DADOS CARTOGRÁFICOS
 Projeção UTM SIRGAS 2000 - Fuso 24S

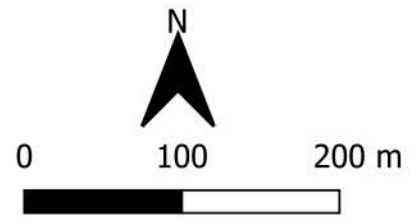

Observações

Autor: Isaac Poronilo Data: 07/11/2024
 Escala: 1:4.800 Revisão: 00

Projeto
ESTUDO DE IMPACTO À VIZINHANÇA
 Termo de Referência CATEP Nº 9131/2024

Título
PEDESTRES

Cliente
P 88 MARLIM EMPREENDIMENTO IMOBILIÁRIO SPE

CHÁCARA
 Engenharia e Consultoria Ambiental

Folhas 1/1

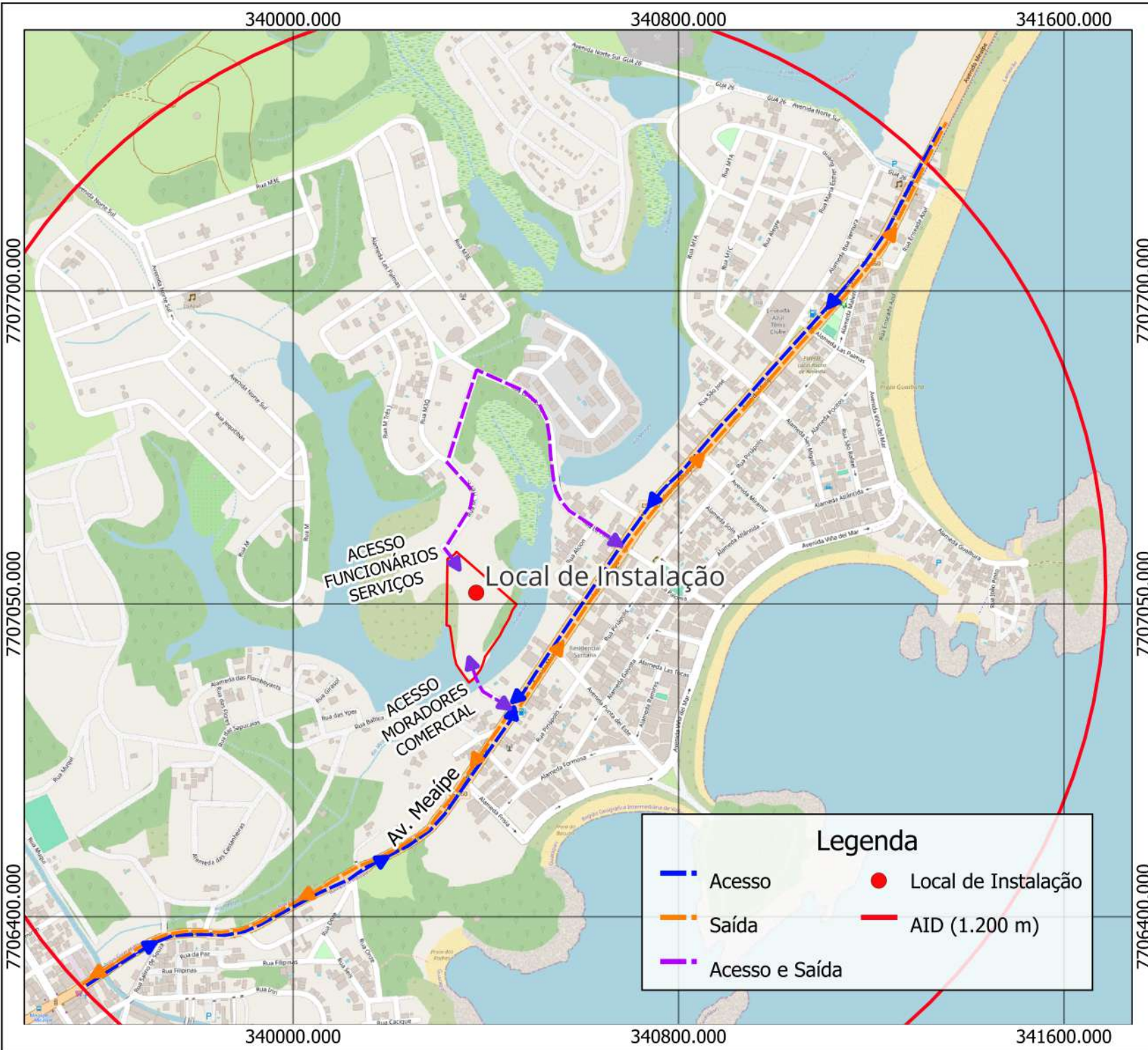

LOCALIZAÇÃO DO EMPREENDIMENTO



DADOS CARTOGRÁFICOS
 Projeção UTM SIRGAS 2000 - Fuso 24S

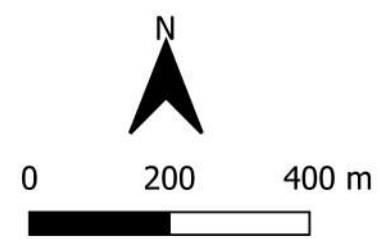

Observações

Autor: Isaac Poronilo Data: 07/11/2024
 Escala: 1:10.800 Revisão: 00

Projeto
ESTUDO DE IMPACTO À VIZINHANÇA
 Termo de Referência CATEP Nº 9131/2024

Título
**CARACTERIZAÇÃO VIÁRIA -
 ACESSO E SAÍDA DE VEÍCULOS**

Cliente
**P 88 MARLIM EMPREENDIMENTO
 IMOBILIÁRIO SPE**

Legenda

- — — Acesso
- — — Saída
- — — Acesso e Saída
- Local de Instalação
- — — AID (1.200 m)

