ANEXO 05

PLANO DE ALINHAMENTO E NIVELAMENTO DO LOTE

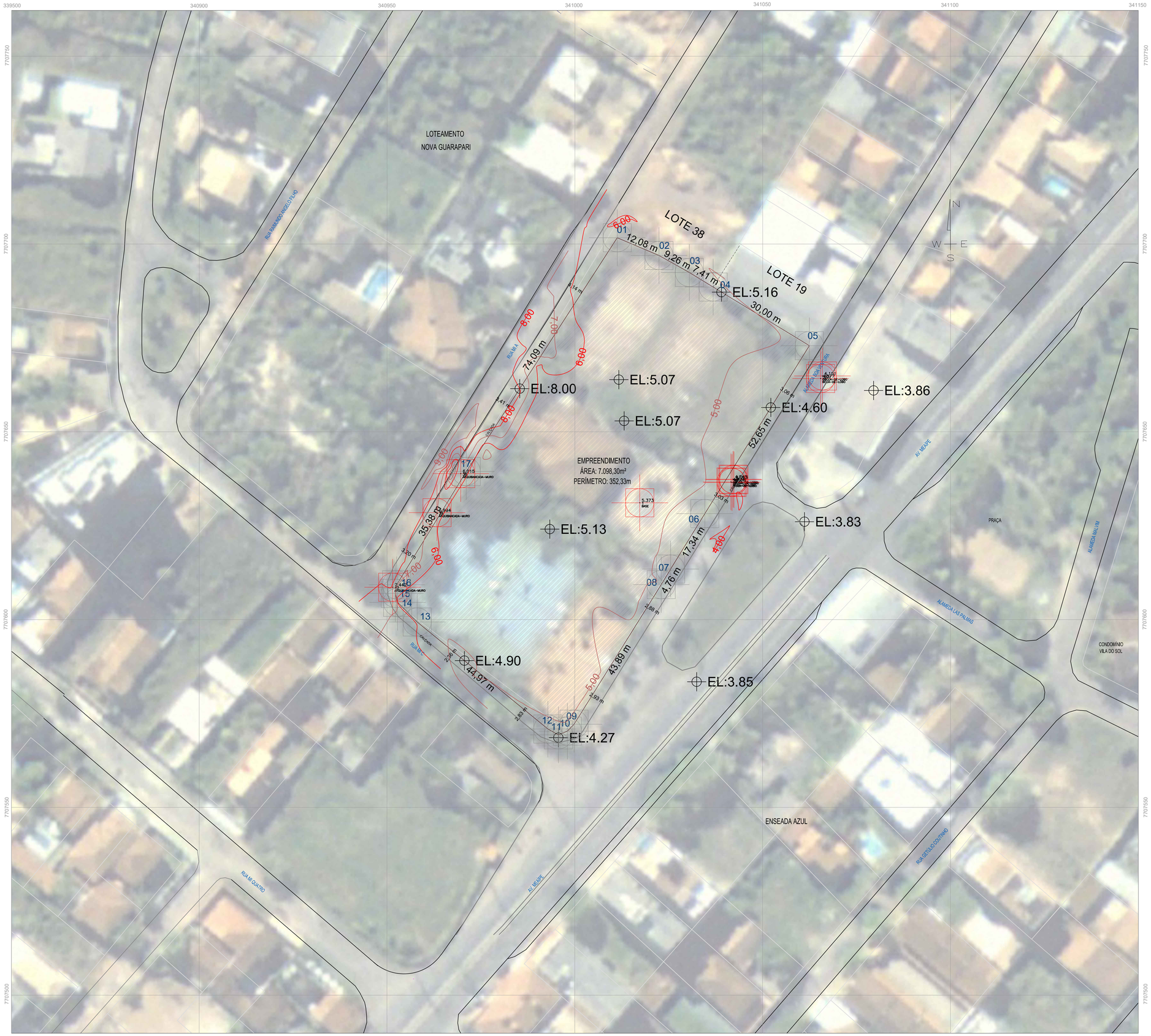

NOTAS GERAIS

- Todas as cotas estão em metros;
- Todas as coordenadas aqui descritas estão georreferenciadas ao Sistema Geodésico Brasileiro, e encontram-se representadas no sistema de projeção U T M, referenciadas ao Meridiano Central 39°00', fuso -24, tendo como datum o SIRGAS2000. Todos os azimutes e distâncias, área e perímetro foram calculados no plano de projeção U T M;
- Elevações em relação a altitude ortométrica.

TABELA DE COORDENADAS

CONFORME LEVANTAMENTO TOPOGRÁFICO

De	Para	Coord. N(Y)	Coord. E(X)	Azimute	Distância
1	2	7.707.700,6075	341.013,8377	113°00'25"	12,077 m
2	3	7.707.695,8874	341.024,9538	119°18'47"	9,261 m
3	4	7.707.691,3536	341.033,0286	121°23'25"	7,414 m
4	5	7.707.687,4919	341.039,3575	121°23'25"	30,002 m
5	6	7.707.671,8650	341.064,9681	211°53'20"	52,649 m
6	7	7.707.627,1621	341.037,1550	211°44'44"	17,343 m
7	8	7.707.612,4140	341.028,0302	210°53'24"	4,840 m
8	9	7.707.608,2602	341.025,5452	211°59'14"	43,808 m
9	10	7.707.571,1036	341.002,3386	223°57'54"	2,560 m
10	11	7.707.569,2611	341.000,5615	247°24'22"	2,582 m
11	12	7.707.568,2692	340.998,1779	298°52'55"	3,203 m
12	13	7.707.569,8161	340.995,3736	309°20'04"	44,974 m
13	14	7.707.598,3224	340.960,5883	315°02'09"	7,376 m
14	15	7.707.603,5411	340.955,3761	345°38'46"	2,471 m
15	16	7.707.605,9354	340.954,7634	9°08'40"	2,312 m
16	17	7.707.608,2178	340.955,1308	31°32'54"	35,385 m
17	1	7.707.638,3727	340.973,6447	32°51'20"	74,085 m
Área: 7.098,300 m²					
Área: 0,7098 ha					
Área: 0,1467 Alqs					
Perímetro: 352,342 m					

CONVENÇÕES

PERÍMETRO	.....	VÉRTICE - P	.....
BASE	.....	VÉRTICE - V	.....
VÉRTICE - M	.....	CURSOS D'ÁGUA	.....

REV.	DESCRIÇÃO	DATA	POR	APROV.
000	EMISSÃO INICIAL	OUTUBRO/ 2024		

CONTRATADA:

CHÁCARA Engenharia e Serviços Ambientais

archplan arch + tech

CLIENTE:

GRAND 059 - EMPREENDIMENTOS IMOBILIARIOS SPE LTDA
CNPJ: 40.581.637/0001-33

TÍTULO:

ESTUDO DE IMPACTO DE VIZINHANÇA - EIV
PLANO DE ALINHAMENTO E NIVELAMENTO

LOCAL:

ALAMEDA BOA VENTURA, LOTES: 20-37 DA QUADRA 01 DO LOTEAMENTO ENSEADA AZUL - NOVA GUARAPARI - GUARAPARI - ES

PROJETO:	DESENHO:	APROVADO:	FOLHA:	ESCALA:
PATRÍCIA G. VIEIRA			1/1	1:500

RESPONSÁVEL TÉCNICO:

PATRÍCIA GUIDINI VIEIRA - CAU A52748-3

CENTRO DE DOCUMENTAÇÃO:

RECEBIDO: ___/___/___

Nº DOC.: _____ ASS.: _____

FOLHA A1 841 x 594